



Provincia di Alessandria

DIREZIONE AMBIENTE E PIANIFICAZIONE TERRITORIALE

Servizio Gestione Fauna Selvatica e Ittiofauna

CALENDARIO VENATORIO

STAGIONE 2019/2020

Art. 14, comma 16, Legge 157/92

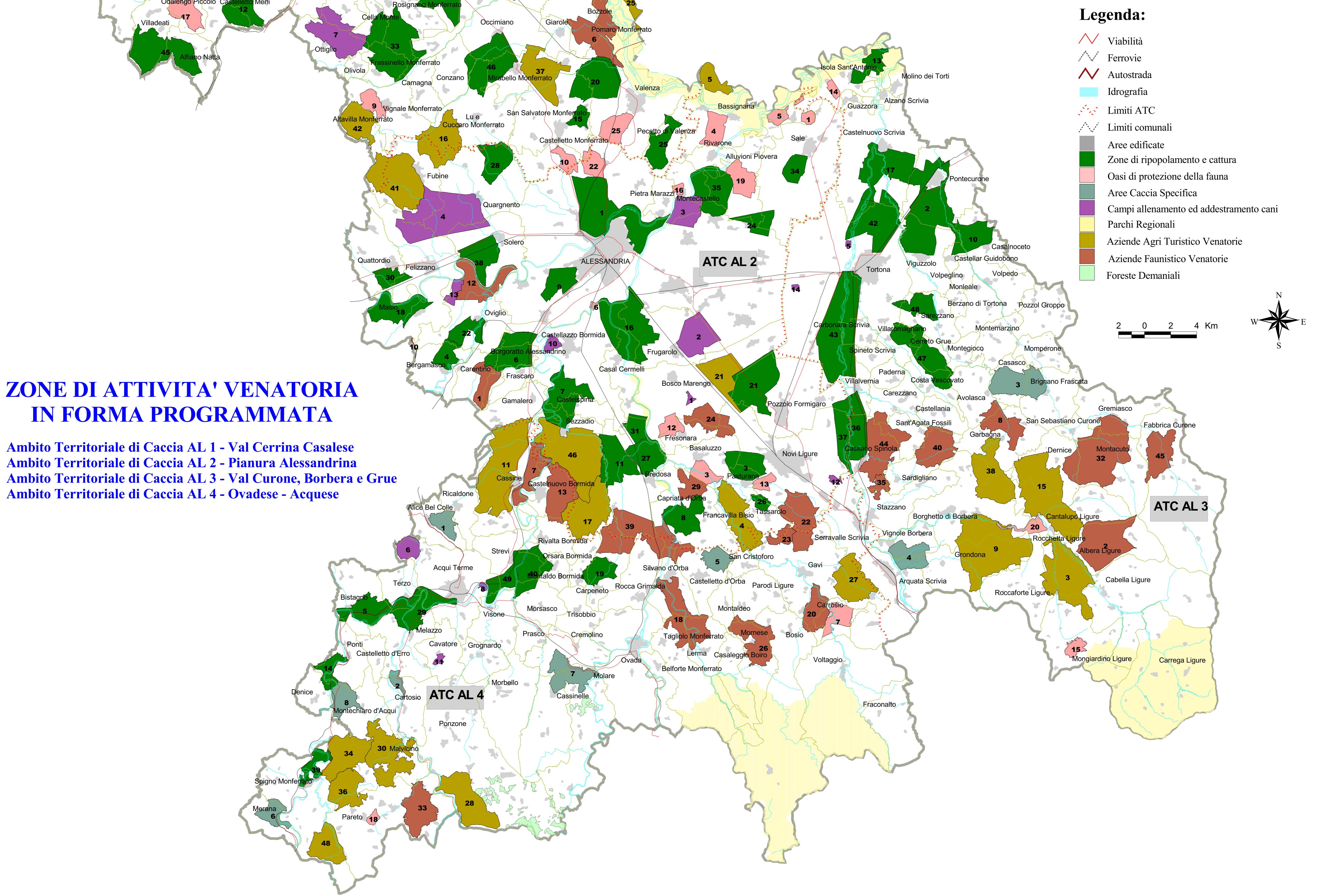

ZONE DI ATTIVITA' VENATORIA IN FORMA PROGRAMMATA

- Ambito Territoriale di Caccia AL 1 - Val Cerrina Casalese
- Ambito Territoriale di Caccia AL 2 - Pianura Alessandrina
- Ambito Territoriale di Caccia AL 3 - Val Curone, Borbera e Grue
- Ambito Territoriale di Caccia AL 4 - Ovadese - Acquese

Legenda:

- Viabilità
- Ferrovie
- Autostrada
- Idrografia
- Limiti ATC
- Limiti comunali
- Aree edificate
- Zone di ripopolamento e cattura
- Oasi di protezione della fauna
- Aree Caccia Specifica
- Campi allenamento ed addestramento cani
- Parchi Regionali
- Aziende Agri Turistico Venatorie
- Aziende Faunistico Venatorie
- Foreste Demaniali

2 0 2 4 Km

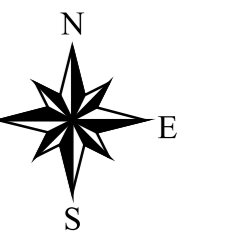

ZONE DI RIPOPOLAMENTO E CATTURA	
NUMERO	DENOMINAZIONE
1	Alessandria Mezzano
2	Americhina Todeschina
3	Bellarìa
4	Bergamasco
5	Bistagno
6	Bormida
7	Bormida Morta
8	Capriata d'Orba
9	Casalbagliano
10	Casalnoceto
11	Castelferro
12	Castelletto Merli
13	Celestina
14	Denice
15	Frescondino
16	Fruigarolo
17	Martina
18	Masio
19	Montaldo Carpeneto
20	Montevalenza
21	Notaria
22	Oviglio
23	Ozzano
24	Pagella
25	Pecetto
26	Pentenia
27	Predosa
28	Quargento
29	Quartino
30	Quattordio-Felizzano
31	Retorto
32	Rolasco
33	Rosignano
34	Salese
35	Sardegna
36	Scivia Cassano
37	Scivia Fenice
38	Solero
39	Spigno
40	Strevi-Piana
41	Terruggia
42	Torrione
43	Tortona Rivalta
44	Val Cerrina
45	Val Cerrina Ovest
46	Val Grana
47	Valle Ossona
48	Vho
49	Visone

AREE CACCIA SPECIFICA	
NUMERO, DENOMINAZIONE E ATC	
1	Bel Colle AL 4
2	Cartosio AL 4
3	Casasco AL 3
4	Caselle AL 3
5	Crebini AL 4
6	Merana AL 4
7	Molare AL 4
8	Montechiaro AL 4

OASI DI PROTEZIONE DELLA FAUNA		
NUMERO	DENOMINAZIONE	
1	Alluvioni Cambiò	14 Isola Sant'Antonio Campo
2	Balzola	15 Mongiardino
3	Basaluzzo	16 Montecastello
4	Bassignana-Rivarone	17 Odalengo Piccolo
5	Cambiò	18 Pareto
6	Candela	19 Pivovera
7	Carrosio	20 Strette Val Borbera
8	Casale Terranova	21 Tenuta Mezzi
9	Cascina Nuova Cappelletta	22 Valmadonna
10	Castelletto Monferrato	23 Villanova A
11	Frassineto	24 Villanova B
12	Fresonara	25 Villarosa
13	Grimalda	

CAMPI ADDESTRAMENTO E ALLENAMENTO CANI		
NUMERO E DENOMINAZIONE		
TIPO A	TIPO B	TIPO C
1 Bosco Marengo	6 Acqui Terme	8 Acqui Sottovento
2 Fruigarolo	7 Otiglio	9 Casale Popolo
3 La Malpensata		10 Castelletto Mezzanella
4 Tollara		11 Cavatore
5 Tortona		12 Novi Bassandra
		13 Oviglio
		14 Tortona Torre Garofoli
		15 Villamiroglia

AZIENDE AGRITURISTICO VENATORIE e FAUNISTICO VENATORIE	
NUMERO	DENOMINAZIONE
1	AIMONETTA
2	ALBERA
3	ALTA VAL BORBERA
4	BISIO
5	BOSCONE
6	BOZZOLE
7	BURCANO
8	CASA CASTELLINI
9	CASCINA EMANUELE
10	CASCINA ZUCCA
11	CASSINE
12	CASTELLO DI FAVAGROSSA
13	CASTELNUOVO BORMIDA
14	CONSOLATA
15	COSTA MERLASSINO
16	CUCCARO
17	IL BANDIASSO
18	IL SERRAGLIO
19	ISOLA MEZZANO
20	LA CENTURIONA
21	LA CHIARANTA
22	LA LOMELLINA
23	LA MEIRANA
24	LAGHI
25	LAGO DI SARTIRANA
26	LAVAGNINA
27	LE COLOMBARE
28	LE MURAZZE
29	LIGNOLO
30	MALVICINO
31	MONCESTINO
32	MONCACUTO
33	MONTEACUTO MIOGLIOLA
34	MONTECASTELLO
35	MONTEROSSO
36	RABBIOSO
37	RIO ANDA
38	RIVAROSSA FONTANA
39	ROCCAGRIMALDA
40	S. ANTONIO
41	SABBIONE
42	SAN GRATO
43	SANTA MARIA DI CAMBIO'
44	SELVA GAVAZZANA
45	SELVAPIANA
46	SEZZADIO
47	SQUANETO

Il Presidente

Gianfranco Lorenzo Baldi

Il Dirigente di Direzione

Ing. Claudio Coffano