

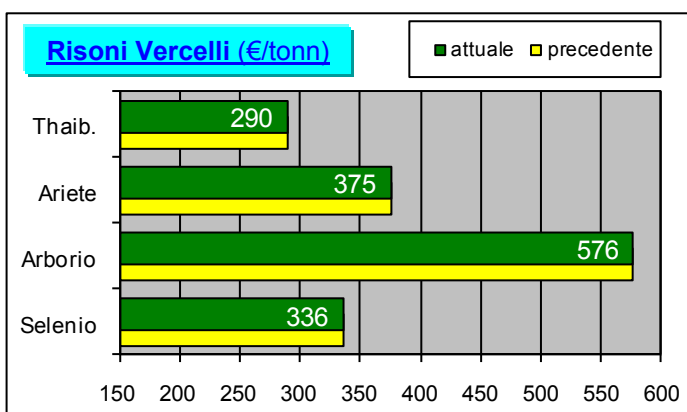

## Mercati italiani

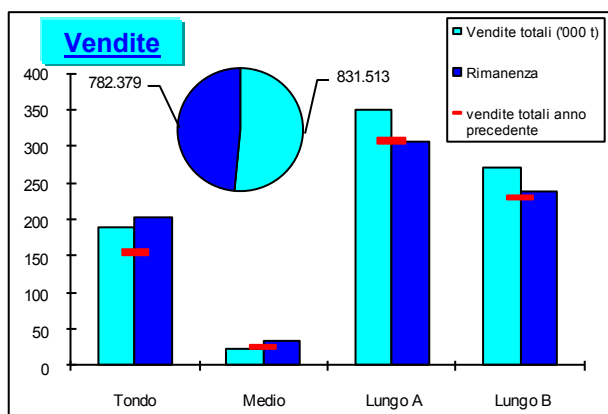

### Il commento della settimana

I produttori hanno venduto 43.671 tonnellate all'industria, cosí ripartite: 18.266 tonnellate di Lunghi A, 13.209 tonnellate di Lunghi B, 11.239 tonnellate di Tondi e 957 tonnellate di Medi.

Dall'inizio della campagna le transazioni hanno riguardato 831.513 tonnellate che rappresentano il 51,5% della disponibilitá vendibile.

Rispetto alla campagna precedente le vendite risultano in aumento di 114.341 tonnellate (+16%) grazie alle maggiori vendite di Lunghi A (+41.738 ton), di Lunghi B (+40.975 ton) e di Tondi (34.035 ton); in calo, invece, i Medi (-2.407 tonnellate).

A causa del mancato incontro tra domanda ed offerta, la Commissione prezzi della Borsa merci di Vercelli ha deciso di apporre la dicitura "nominale" su tutte le quotazioni.

## Mercati europei

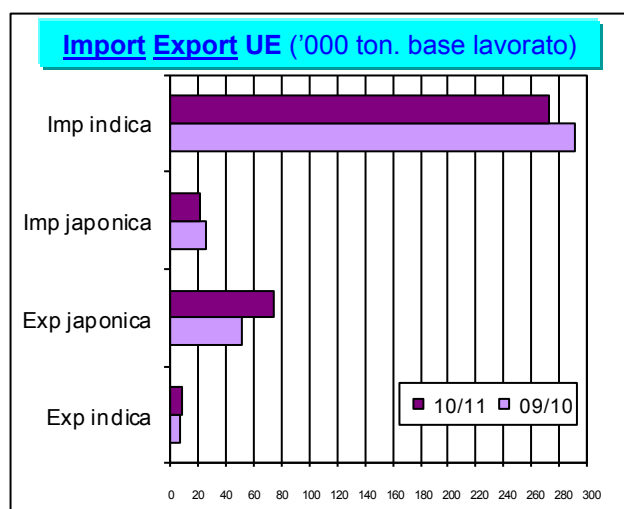

### Il commento della settimana

Le importazioni risultano in calo di 23.693 tonnellate (-7,5%) rispetto al dato registrato un anno fa (293.784 contro 317.477 tonnellate, base lavorato). Le importazioni di riso semigreggio fanno registrare una diminuzione del 10% circa, mentre le importazioni di riso lavorato risultano in calo del 4%. Nell'ultima settimana sono aumentati i flussi di riso semigreggio di tipo basmati, riducendo a sole 1.790 tonnellate il divario rispetto all'anno scorso (-1,5%).

Con le 5.282 tonnellate di questa settimana, l'export si attesta a 84.746 tonnellate a fronte delle 58.681 tonnellate della scorsa campagna; ne consegue un aumento di 26.065 tonnellate (+44%).

### Assegnazioni GATT - gennaio 2011 - Regolamento CE n. 327/98 -

| Numero d'ordine | Provenienza   | Tipo di riso            | Rilasciato in tonn. |
|-----------------|---------------|-------------------------|---------------------|
| 09.4127         | U.S.A.        | semilavorato e lavorato | 5.606,000           |
| 09.4128         | THAILANDIA    | semilavorato e lavorato | 1.290,912           |
| 09.4149         | THAILANDIA    | rottore                 | 10.000,000          |
| 09.4153         | U.S.A.        | rottore                 | 4.499,993           |
| 09.4154         | ALTRE ORIGINI | rottore                 | 5.999,998           |
| 09.4112         | THAILANDIA    | semilavorato e lavorato | 5.513,000           |
| 09.4116         | U.S.A.        | semilavorato e lavorato | 2.388,000           |
| 09.4117         | INDIA         | semilavorato e lavorato | 1.769,000           |
| 09.4118         | PAKISTAN      | semilavorato e lavorato | 1.595,000           |
| 09.4119         | ALTRE ORIGINI | semilavorato e lavorato | 3.435,000           |
| 09.4166         | TUTTI I PAESI | semilavorato e lavorato | 8.504,994           |

# Mercati internazionali



## Principali quotazioni FOB del riso lavorato

| Tasso di cambio 1 € = \$1,3755 |       |       |
|--------------------------------|-------|-------|
| Mercati asiatici               | \$/t  | €/t   |
| Thai 100%B                     | 530   | 385   |
| Vietnam 5%                     | 475   | 345   |
| Pakistan 5%                    | 480   | 349   |
| Pakistan 25%                   | 430   | 313   |
| India Basmati trad.            | 1.800 | 1.309 |
| Altri mercati                  | \$/t  | €/t   |
| Uruguay 5%                     | 550   | 400   |
| Argentina 5%                   | 550   | 400   |
| USA LG 2/4%                    | 551   | 401   |
| California MG 1/4%             | 875   | 636   |
| Egitto 101 6%                  | N.D.  | N.D.  |

## Andamento prezzi (\$ per tonn)

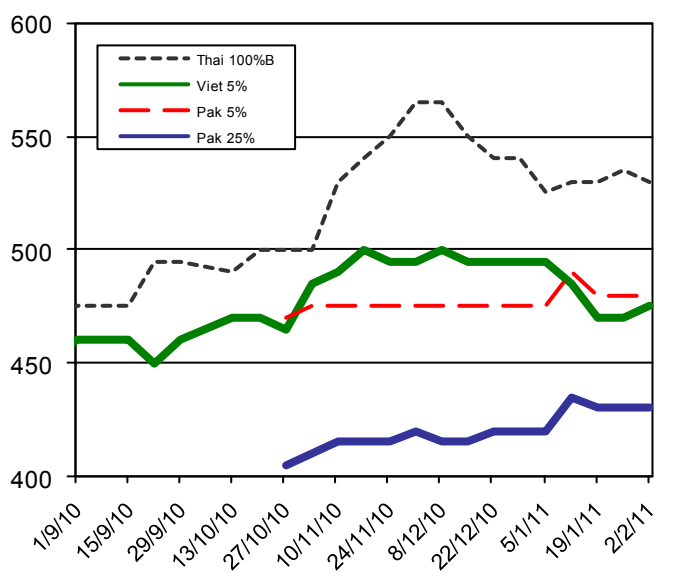

**Prezzi** Aumento di \$5 del Vietnam 5%, ulteriore calo di \$11 dell'USA LG 2/4% e calo di \$5 del Thai 100%B.

**Mondo** L'agenzia governativa irachena (IGB) non ha ancora deciso a chi assegnare la fornitura di 30.000 tonnellate di riso lavorato di tipo Long Grain, ma sembra che l'offerta migliore sia stata presentata dagli operatori thailandesi (al di sotto dei \$500). Le necessità delle Filippine si sarebbero ridotte da 1,5 a 0,8 - 1,2 milioni di tonnellate.

**Thailandia** È stato confermato l'affare con l'Indonesia per 820.000 tonnellate di riso lavorato, di cui 650.000 di riso al 15% di rotture e 170.000 di riso al 5% di rotture.

Le esportazioni dei primi 20 giorni del 2011 si attestano a 532.000 tonnellate circa, facendo registrare un aumento del 16% rispetto al dato del 2010 ed un aumento dell'11% rispetto al 2009. Il Ministro del Commercio ha indicato come obiettivo del 2011 un volume di esportazione compreso tra 9 e 9,5 milioni di tonnellate.

**Vietnam** Il mercato risulta tranquillo per le celebrazioni del nuovo anno cinese. Le esportazioni del 2011 sono previste ad un livello di 6 milioni di tonnellate.

**India** Le autorità governative indiane stanno valutando l'opportunità di vendere al Bangladesh 300.000 tonnellate di riso lavorato non basmati.

**USA** Il mercato dei futures è in fermento a causa dell'attesa riduzione della superficie a riso del 2011 rispetto al 2010. Alcuni esperti ritengono che negli Stati del Sud la superficie si ridurrà del 25-30%, ma è più probabile un calo del 15-20%; se le rese in campo ed alla lavorazione risulteranno nella media, la produzione potrebbe calare del 10%.

## Sicurezza alimentare

### Rapid Alert System (Fonte: EFSA)

Nessuna segnalazione riguardante il riso.

## Varie

### Filippine: probabile riduzione dei dazi sull'import di riso (Fonte: [www.oryza.com](http://www.oryza.com))

Secondo le fonti locali il Governo delle Filippine starebbe valutando la possibilità di ridurre i dazi sull'importazione del riso per venire incontro alle esigenze degli operatori privati. Le importazioni dell'agenzia governativa NFA sono effettuate senza l'applicazione di alcun dazio.

### Indonesia: riso falciato da alluvioni e insetti (Fonte: "La Stampa")

Insetti, piogge torrenziali e alluvioni: nelle ultime settimane l'Indonesia è investita da una serie di emergenze climatiche e ambientali e a soffrire di più sono stati gli agricoltori. I raccolti di riso - pilastri dell'economia - sono stati devastati e adesso il governo ha deciso di offrire una serie di rimborsi a chi è stato più colpito da una serie di disastri.

### Preoccupanti le richieste di importazioni di Indonesia e Bangladesh (Fonte: [www.oryza.com](http://www.oryza.com))

Esperti e analisti di mercato del riso avvertono che la richiesta attuale da parte di Indonesia e Bangladesh sia un segnale preoccupante poiché potrebbe provocare un aumento dei prezzi a livello mondiale con conseguenti disordini da parte della popolazione, soprattutto asiatica, dove questo alimento è alla base della dieta e dove le condizioni di vita sono già al limite della povertà.

### Il Senegal spera in una produzione record (Fonte: [www.oryza.com](http://www.oryza.com))

Un recente rapporto di Bloomberg ha riportato che alcuni funzionari senegalesi sono fiduciosi per il raccolto risicolo di quest'anno, che probabilmente supererà quello record del 2010, riuscendo così a soddisfare il 60% del fabbisogno nazionale. Questo risultato è stato ottenuto grazie all'utilizzo di fondi dell'"U.S. Millenium Challenge Account" per recuperare le terre della valle del fiume Senegal lungo il confine settentrionale con la Mauritania.