

unica  
burocrazia  
anagrafe  
imprese  
agricoltura  
Mipaaf  
futuro  
carta precompilata  
Pac digitale  
innovazione  
domanda

**semplificare**

**AGRICOLTURA 2.0**

**SERVIZI INNOVATIVI PER SEMPLIFICARE**

**mipaaf**

# #CAMPOLIBERO

## IL PIANO DI INTERVENTI DEL GOVERNO PER L'AGROALIMENTARE

1. AGOSTO: #CAMPOLIBERO È LEGGE
2. SETTEMBRE: PIANO INVESTIMENTI E PIANO MADE IN ITALY
3. OTTOBRE: ANTICIPO PAC 1,4 MILIARDI PER 1 MILIONE DI IMPRESE
4. NOVEMBRE: 7 NUOVI CONTRATTI DI FILIERA PER 130 MILIONI

**18 NOVEMBRE 2014:**

**AGRICOLTURA 2.0**

**SERVIZI INNOVATIVI PER SEMPLIFICARE**

**mipaaf**

# #CAMPOLIBERO – FOCUS SEMPLIFICAZIONE

## DIFFIDA:

GIÀ OPERATIVA, PRODUCE EFFETTI MOLTO RILEVANTI. SOLO PER ICQR, NEI PRIMI 11 MESI DEL 2014 **750** CONTESTAZIONI IN MENO E **639** DIFFIDE ATTIVATE.

## SEMPLIFICAZIONI SETTORE VITIVINICOLO:

NON MENO DI **10MILA** OPERATORI HANNO GIÀ BENEFICIATO DELLE MISURE DI SEMPLIFICAZIONE .

## DECRETO DEMATERIALIZZAZIONE REGISTRI:

ENTRO 3 SETTIMANE VERRÀ PRESENTATO ALLA FILIERA E VERRÀ SPERIMENTATO GIÀ DAL PRIMO BIMESTRE 2015.

## REGISTRO UNICO DEI CONTROLLI:

CONSEGNATO AL MINISTERO DELL'INTERNO AI PRIMI DI OTTOBRE, IN ATTESA DI ESSERE CONTROFIRMATO.



# AGRICOLTURA 2.0

## 6 STRUMENTI PER SEMPLIFICARE LA VITA DI OLTRE 1,5 MILIONI DI AGRICOLTORI:

1. **ANAGRAFE UNICA DELLE AZIENDE AGRICOLE**
2. **UN SOLO FASCICOLO AZIENDALE PER LE IMPRESE**
3. **DICHIARAZIONE PAC PRECOMPILATA DA MARZO 2015**
4. **INTRODUZIONE PAGAMENTO ANTICIPATO A GIUGNO 2015**
5. **BANCA DATI UNICA DEI CERTIFICATI**
6. **DOMANDA UNIFICATA DAL 2016**



# UN SOLO FASCICOLO PER LE AZIENDE

METTIAMO **INSIEME** QUELLO CHE ERA  
GESTITO IN MODO SEPARATO:

- ✓ **PIANO COLTURALE**
- ✓ **PIANO ASSICURATIVO INDIVIDUALE**
- ✓ **QUADERNO DI CAMPAGNA**

LE IMPRESE FARANNO **UNA SOLA**  
**DICHIARAZIONE** CHE SARÀ POI  
**CONDIVISA TRA AMMINISTRAZIONI**

**SEMPLIFICAZIONE CONCRETA**

LE AZIENDE DOVRANNO DICHIARARE **IL 50%**  
**DI DATI IN MENO** RISPETTO AD OGGI

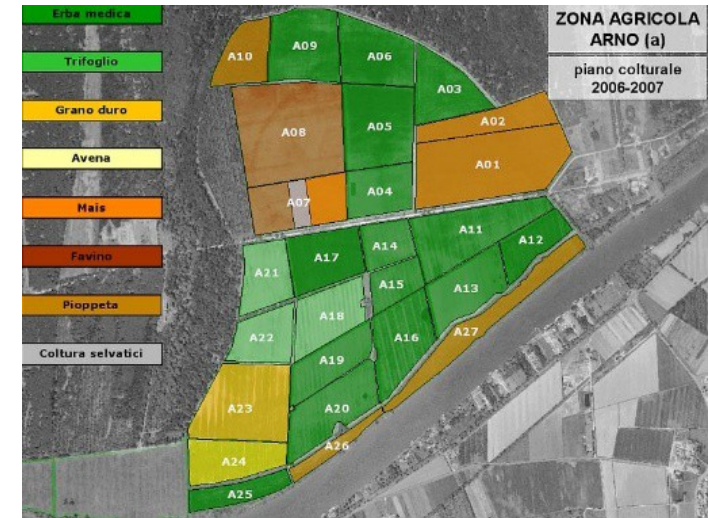

mipcaaf

# DICHIARAZIONE PAC PRECOMPILATA

## COME FUNZIONA?

- ✓ **DISPONIBILE ON-LINE DA MARZO 2015 SUL PORTALE SIAN LA DOMANDA DI AIUTO PRECOMPILATA CON I DATI GIÀ NOTI AL SISTEMA CENTRALE**
- ✓ **IL PRODUTTORE (AUTONOMAMENTE O ASSISTITO DAL CAA) DOVRÀ DARE SEMPLICE CONFERMA DEI DATI PRE-INSERITI, O INTEGRARE/COMPLETARE LE INFORMAZIONI FORNITE**

**LA SOTTOSCRIZIONE DELLE DOMANDE AVVERRÀ SEMPLICEMENTE CON UN CODICE PIN CHE SOSTITUISCE LA FIRMA. IL MIPAAF È GIÀ AL LAVORO CON L'AGENZIA PER L'AGENDA DIGITALE.**

**PER 700 MILA PICCOLE AZIENDE: LA DOMANDA POTRÀ ESSERE FATTA CONFERMANDO CON UN SEMPLICE CLICK I DATI PREIMPOSTATI.**

The logo for MIPAAF (Ministero delle Politiche Agricole, Alimentari e Rurali) is displayed at the bottom of the page. It consists of the lowercase letters 'mipaaaf' in a bold, sans-serif font. The letters are filled with a green-to-yellow gradient, and the 'aa' in the middle is stylized with a blue and green pattern.

# PAGAMENTO ANTICIPATO



Dichiarazione  
precompilata  
«approvata»



Richiesta  
pagamento  
anticipato



Erogazione aiuto  
immediato tramite  
accesso al credito  
bancario



SARÀ POSSIBILE **EROGARE L'ANTICIPO** DEI PAGAMENTI PAC FINO AL **100%** DELL'IMPORTO DOVUTO PER LE AZIENDE CHE NE FARANNO RICHIESTA ALL'ATTO DELLA DOMANDA, **DIRETTAMENTE A GIUGNO**, INVECE CHE A DICEMBRE, TRAMITE ACCESSO AL CREDITO BANCARIO.

SI TRATTA DI UNA PLATEA POTENZIALE DI CIRCA **1 MILIONE DI AZIENDE PER OLTRE 4 MILIARDI** DI EURO DI **PAGAMENTI PAC**

mipcaf

# DOMANDA UNIFICATA

**LA SFIDA PIÙ IMPEGNATIVA SI CHIAMA DOMANDA UNIFICATA CHE ACCORPI LE RICHIESTE PAC, UMA, PSR, ASSICURAZIONI, ECC**

**CIASCUNA AZIENDA POTRÀ PRESENTARE, AUTONOMAMENTE O RECANDOSI PRESSO QUALSIASI STRUTTURA DI ASSISTENZA (CAA) UN'UNICA DOMANDA DI AIUTO.**

**SI EVITA COSÌ ALLE IMPRESE LA COMPILAZIONE DI TANTI MODULI E IL “GIRO DEGLI SPORTELLI” E SARANNO LE ISTITUZIONI A CONDIVIDERE LE INFORMAZIONI AUTOMATICAMENTE.**

The logo for mipaaf, featuring the letters 'mipaaf' in a stylized, lowercase font. The letters are primarily green with a gradient effect, and the 'a' and 'f' have a blue and white globe-like pattern integrated into them.



# ANCHE I PSR DIVENTANO DIGITALI

PER **ACCELERARE LA SPESA** CHE SOSTIENE GLI INVESTIMENTI DELLE IMPRESE CON I **FONDI DI SVILUPPO RURALE** (PARTITA CHE VALE 21 **MILIARDI** DI EURO FINO AL 2020) E PER **NON PERDERE LE RISORSE**, ANCHE LE VARIE **PROCEDURE** DEI PSR REGIONALI SARANNO **INFORMATIZZATE**.

CREIAMO UN **MODULO BASE** PER TUTTI I PSR REGIONALI, **INFORMATICO E SEMPLICE**.

USIAMO LA **TECNOLOGIA** CONTRO LO **SPRECO** DI RISORSE.



# mipaaf

# LA TABELLA DI MARCIA

## □ SEMPLIFICAZIONE NORMATIVA

- GRUPPO DI LAVORO: MIPAAF, RAPPRESENTANTI DELLE REGIONI
- OPERATIVO DA **NOVEMBRE 2014**

## □ PERCORSO TECNICO

- GRUPPI DI LAVORO: MIPAAF, AGEA ORGANISMO PAGATORE, RAPPRESENTANTI DEGLI ORGANISMI PAGATORI REGIONALI, ISMEA
- OPERATIVI DA **NOVEMBRE 2014**

## □ COMPLETAMENTO DEI LAVORI

- **FEBBRAIO 2015**

## □ PRIMA DICHIARAZIONE PAC PRECOMPILATA

- **DA MARZO 2015**

Febbraio 2015

Lunedì	Martedì	Mercoledì	Giovedì	Venerdì	Sabato	Domenica
						1
2	3	4	5	6	7	8
9	10	11	12	13	14	15
16	17	18	19	20	21	22
23	24	25	26	27	28	

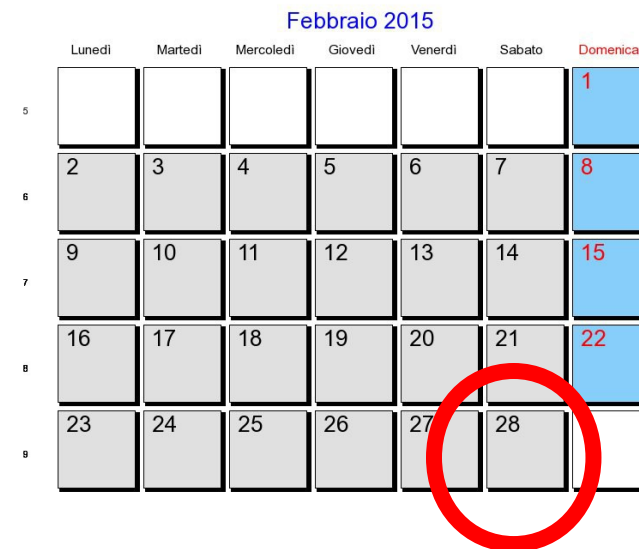

mipAAF

unica  
burocrazia  
anagrafe  
imprese  
agricoltura  
Mipaaf  
futuro  
carta  
precompilata  
innovazione  
Pac digitale  
domanda

**semplificare**

**AGRICOLTURA 2.0**

**SERVIZI INNOVATIVI PER SEMPLIFICARE**

**mipaaf**